funtronic
ITALIA
on evo

Crea il tuo futuro per come lo vedi.

Pavimento Interattivo funtronic Italia

funtronic fun

Il pacchetto Funtronic Fun è dedicato agli asili nido alle classi 0-3 e nelle scuole primarie, ludoteche e altri luoghi dove i bambini possono giocare in libertà.

Pacchetto EVO - 100 Giochi Interattivi

Palloncini

Brucia la tua energia e salta sui palloncini in volo. C'è troppo aria in loro, aiuta loro a scoppiare !

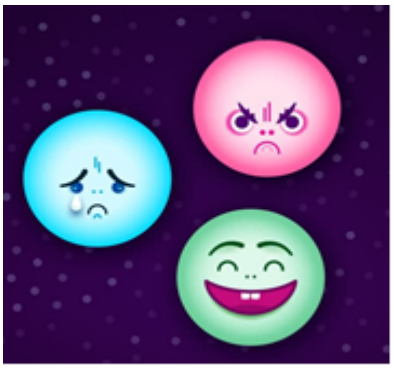

Faccine Allegre X 3

Non lasciare che i volti tristi finiscano il gioco. Usa la tua magia per rendere felici tutti i volti tristi. Il gioco è incluso nel kit Emozioni".

Piano Colorato

Il piano da la possibilità di suonare le melodie, imprimendo con i piedi o premendo con le mano i tasti del piano. Adatto alle classi anche per imparare i colori In inglese.

Acqua

Il gioco simula il movimento dell'acqua. Ci si può sentire come se si cammina sull'acqua! Gioco motivante per il bambino che esegue esercizi motori di diverso tipo. Inoltre, consente anche di utilizzare oggetti reali. Mettere navi di carta in acqua, saltare e osservare quali striature sull'acqua saranno lasciate.

Esprimiti

La regola fondamentale del gioco è ... la mancanza di regole, si è vincolati solo dalla nostra immaginazione e dalle idee. Quindi, usate la vostra immaginazione vivida per dipingere con le mani e i piedi. Avete una scelta di tre colori primari che mescolati tra loro danno una tavolozza di colori illimitata.

Fiori

Il compito è di segnare i fiori in ordine da 1 a 9 In un appropriato ordine. Per fare questo devi saltare sul fiore con il piede, o segnarlo con la mano. Il gioco sviluppa concentrazione, riflessi e Competenze.

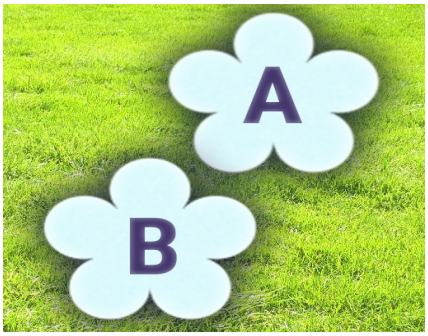

Lettere

Il compito è di contrassegnare i fiori in ordine di apparizione delle lettere dall'A alla Z. per fare questo devi semplicemente saltare sul fiore o contrassegnare con la mano il fiore scelto. Il gioco sviluppa riflessi, concentrazione e competenze.

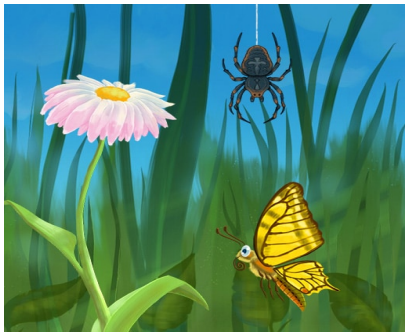

Farfalla

Diventa farfalla e vola finché puoi. Spesso ti poserai sul fiore per riposare un po 'e riconquistare la forza. Attenzione ai ragni! Per iniziare la partita del gioco sull'icona PIEDI. Per volare in su, muovi la tua mano o gamba sopra l'icona FRECCIA. Gioco per 1 persona.

Ciottoli

Obbiettivo del gioco è di saltare sopra i ciottoli in ordine appropriato da 9 a 1. Per fare questo devi saltare sul sassolino o segnarlo con la mano. Nel gioco si sviluppa osservazione e capacità di concentrazione. Aiuta anche ad imparare i numeri.

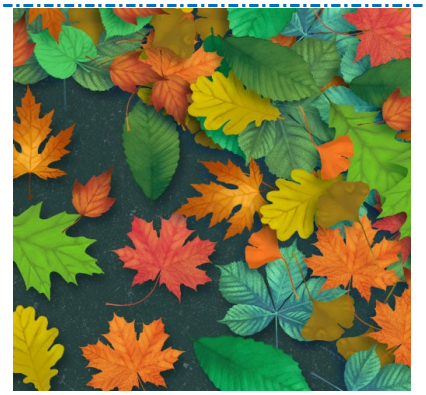

Foglie

Sulla superfice di funtronic floor, appariranno e voleranno delle foglie autunnali. L'applicazione è facile, offre multiple possibilità di giocare e di istruire. Esercizi di rilassamento e riabilitativi.

L'orso e il miele

I partecipanti devono trovare le tazze con il miele. Attenti alle api, anche loro cercano il miele. Per prendere il miele saltaci sopra, o premici sopra con il piede, le mani o la testa.

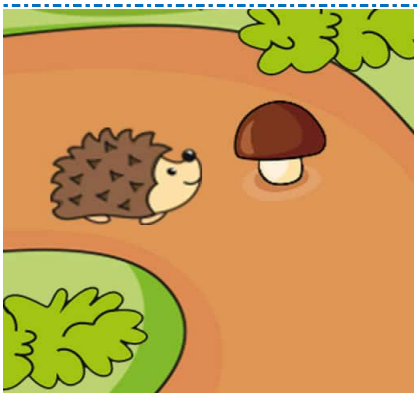

Funghi X2

Raccogli molti più funghi possibile, senza deviare dal percorso della foresta altrimenti sveglierai il gufo, e presta attenzione ai ricci che passeranno quando meno te lo aspetti. Nel gioco si sviluppa, riflessi, attenzione e intelligenza.

Il Taglialegna

Il lavoro del taglialegna richiede molta potenza. Prova a tagliare tanti pezzi di legno in 99 secondi. Per iniziare la partita del gioco posizionati sull'icona PIEDI. Per tagliare la legna alterna la mano o la gamba sopra l'icona AX - rispettivamente nell'angolo in basso a destra o in basso a sinistra.
Gioco per 1 - 2 persone.

Elfo

Nel gioco devi guidare l'Elfo e aiutarlo ad accumulare più regali possibili in 4 minuti. Il giocatore sta nel basso del gioco e con le mani i piedi cattura i regali. Per premio potrai premere il pulsante segreto

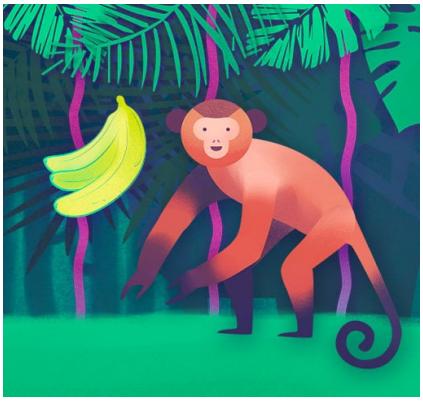

Banana land

Nel gioco devi raccogliere il maggior numero di banane possibile prima che arrivino a terra. Per aiutare la scimmia a prendere le banane, si Deve stare nella parte bassa e guidare con il piede la scimmia nella direzione giusta. Devi essere veloce Perché le banane scenderanno sempre più veloci. Nel gioco si sviluppa precisione e riflessi.

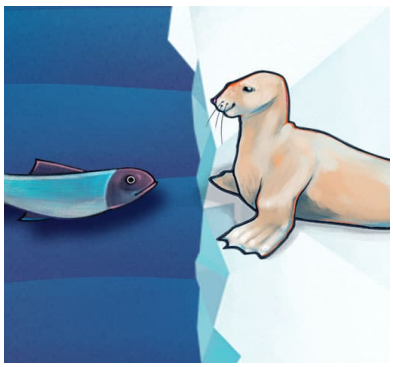

Foca e pesci

Devi catturare i pesci, con le mani o con i piedi. Al fine di aiutare la foca, devi stare nel suo lato e dirigere la foca nella direzione dei pesci. Sii veloce perché i pesci lo saranno sempre di più!

L'elefante e lo zucchero

Raccogli tutti i cubetti di zucchero sulla superfice. Per raccogliere devi premerci sopra o passare la mano sopra. Presta molta attenzione perché l'elefante cercherà di mangiare tutto lo zucchero. Quando l'elefante si mangerà una zolletta si riposerà, allora avrai la possibilità di raccogliere più zollette possibile.

Smart Dino

Raccogli più uova prima che cadano a terra e si rompano. Se vuoi aiutare Dino devi mostrargli dove mettersi per prenderli, Come ? Mettiti sulla base del pavimento e premi con il piede sotto l'uovo che cade, Dino arriverà veloce a Prenderlo. Devi essere sempre più veloce, perché le uova arriveranno sempre più veloci !

Cesto della Frutta

Controlla i tuoi riflessi e memoria per riempire un cesto con le immagini degli alimenti che cadono. Cerca di memorizzare i loro nomi in Inglese, dopo sarai in grado di verificare quanti di loro sono stati memorizzati con successo nei vari livello del gioco.

FootBall

Come nel calcio vero, obbiettivo del gioco è quello di prendere la palla e vincere la difesa. Si gioca in due, e i giocatori devono segnare il maggior numero di gol possibile. Il vincitore sarà chi avrà segnato più gol, e farà il miglior risultato. Tanto movimento e vincerai!

Salto in lungo

Obbiettivo del gioco è saltare il più in lungo possibile. Devi stare sul START appena senti il suono salta fino a dove puoi. Dopo una serie di 5 apparirà il risultato con tutti i salti contrassegnati da colori diversi. Per misurare i salti, puoi usare i passi oppure il metro.

Tennis

I partecipanti del gioco hanno la possibilità di giocare a tennis virtuale. Il giocatore dirige la pallina con i piedi o con le mani, verso L'avversario. Obbiettivo vincere! Gioco per 2 giocatori.

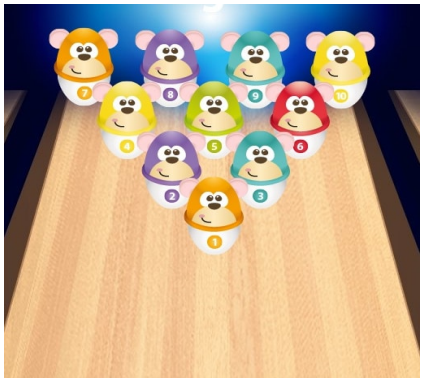

Bowling

Bowling è un gioco esilarante dove la precisione e correttezza contano di più. Analogamente a un vero e proprio gioco, un giocatore deve colpire i birilli. Con il pavimento interattivo, un giocatore può usare qualsiasi oggetto sferico, come una palla per colpire i birilli.

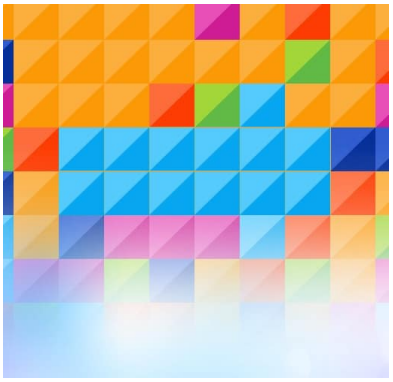

SuperBall

Mitico gioco. Muovi il cursore per posizionare tutte le piastrelle nel posto giusto.
3 modalità gioco: Tetris- Combo- a tempo.

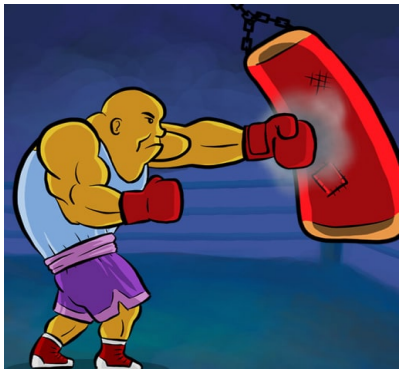

Boxe

Vi invitiamo al gioco della boxe. Per avviare il gioco mettiti sul campo STOP. Per dare un colpo andare nel campo GUANTI - rispettivamente in basso a sinistra o in basso a destra. Gioco per 1-2 persone.

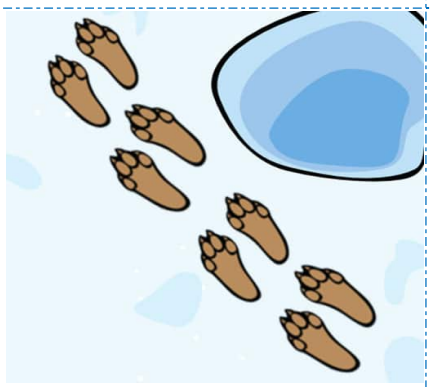

Inseguitore di Tracce

L'obbiettivo è di seguire le tracce che gli animali Lasciano sulla neve, se le insegui lentamente le tracce spariranno e dovrai incominciare di nuovo. Alla fine del percorso scoprirai che tipo di animale stavi seguendo.

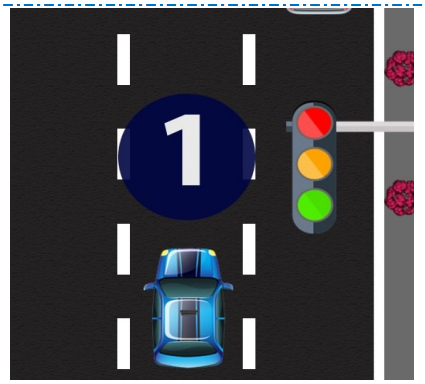

Car Racing

Guidare l'auto in una strada pubblica è un'avventura che mette alla prova la concentrazione, prontezza, e tempo di reazione. devi evitare tutti gli ostacoli e altri mezzi che appaiono sulla strada. L'obiettivo è quello di raggiungere in sicurezza la destinazione entro un determinato limite di tempo, divertiti per strada.

Strumenti Musicali

Saltare su un campo con la sfumatura di un oggetto per scoprire quale strumento è nascosto e quale è il suo suono . Ascolta attentamente. Il livello successivo del gioco vi permetterà di controllare se siete stati in grado di memorizzare tutti gli strumenti, il loro aspetto, e il loro suono.

La Talpa

Una talpa vuole fuggire in superficie dal condotto del tunnel e facendo una tana sul terreno. molto intelligente la talpa e di sbarazzarsi di un ospite non invitato. Hai un minuto per testare i tuoi riflessi. Prova a non fare raggiungere lo scopo alla talpa.

Master Mind

Ricorda e ripeti la sequenza delle immagini. Divertiti!

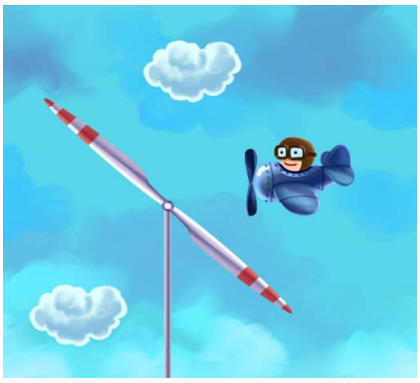

Aeroplanino

Godetevi il volo. Raccogli le nuvole ma attenzione all'elica rotante. Per iniziare la partita del gioco sull'icona PIEDI. Per volare ondeggiare la tua mano o gamba sopra l'icona di freccia SU. Per volare giù, onda la tua mano o gamba sopra l'icona freccia GIU'. Gioco per 1 -2 persone.

Archeologia

Scavare per il tesoro sepolto nella sabbia. Essere precisi e pazienti e scoprirete molti oggetti preistorici. Per rendere più facile consigliato l'utilizzo di un pennello o di una scopa.

Vichinghi

Segui la pista dei Vichinghi, salva i naufraghi e raccogli tutto il tesoro che troverai sulla tua strada. Quello che conta di più è la pazienza non tempo di reazione veloce.

Pipistrello

Visita la caverna con il pipistrello. Cattura gli insetti volanti ma attenersi a stalattiti e stalagmiti. Per iniziare la partita del gioco sull'icona PIEDI. Per volare ondeggiare la tua mano o gamba sopra l'icona di freccia SU. Per volare giù, onda la tua mano o gamba sopra l'icona Freccia giu'.

Pianeti

L'obbiettivo del gioco è indovinare
Il nome del pianeta. Come? Saltando o imprimendo sulla superficie con i pianeti. Un suono ci dirà se la risposta è giusta o sbagliata.

Rockets

Lo scopo del giocatore è quello di prendere il controllo di un gran numero di razzi in quanto è possibile. I razzi si stanno dirigendo in direzione di un pianeta. E 'sufficiente solo saltare sul razzo o agitare una mano su di loro per intercettarli. Il gioco è disponibile con 3 livelli di difficoltà

Invasione

Difendi il tuo pianeta dall'attacco dei mostri. Per iniziare la partita del gioco salta sull'icona PIEDI. Per attivare il salto del razzo vai sull'icona START. Gioco per 1 persona.

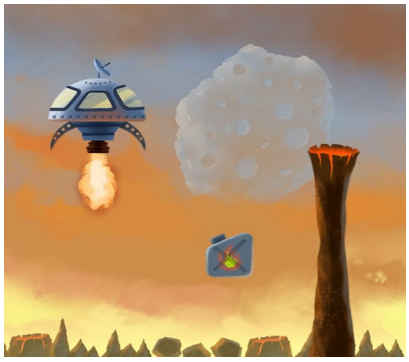

Missione Marte

Esplora il cosmo con l'UFO. Raccogli le stelle ma evita le meteore. Per iniziare la partita del gioco sull'icona PIEDI. Per volare a sinistra o a destra ondeggiare le mani rispettivamente sopra la freccia a sinistra o la freccia destra. Gioco per 1-2 persone.

UFO

Esplora il cosmo con l'UFO. Raccogli le stelle ma evita le meteore. Per iniziare la partita del gioco sull'icona PIEDI. Per volare a sinistra o a destra ondeggiare le mani rispettivamente sopra la freccia a sinistra o la freccia destra. Gioco per 1-2 persone.

Stelle

Sognate di volare dentro le stelle ? Entra nella proiezione, chiudi gli occhi, muovi le mani o i piedi e ascolta. Gioco multigiocatore.

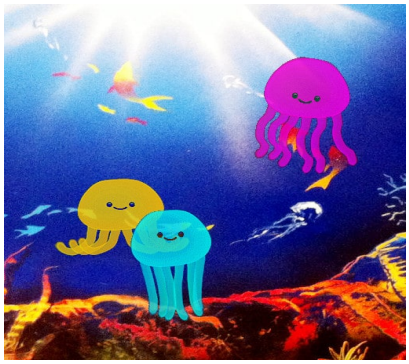

Meduse

Le meduse cercano di passare inosservate per nascondersi nel mare profondo. Cattura quante più possibile saltando su di loro o agitando le mani su di loro.

Il sub

Diventa il cercatore di perle e cattura quante più perle possibile. Ricordarti di respirare regolarmente e fai attenzione agli squali. Per iniziare la partita del gioco sull'icona PIEDI. Per tuffare muovi la tua mano o gamba sopra l'icona FRECCIA. Gioco per 1 persona.

Tesoro dei Pirati

Guida il sottomarino ma non sarà facile. Cattura tanti tesori affondati dai pirati. Devi navigare attentamente in modo che non si blocchi in rocce subacquee. Per iniziare la partita del gioco posizionati sull'icona PIEDI. Per salire il sottomarino muovi la tua mano o gamba sopra l'icona di freccia SU. Per la scendere muovi la tua mano o gamba sopra l'icona freccia giù. Gioco per 1-2 persone.

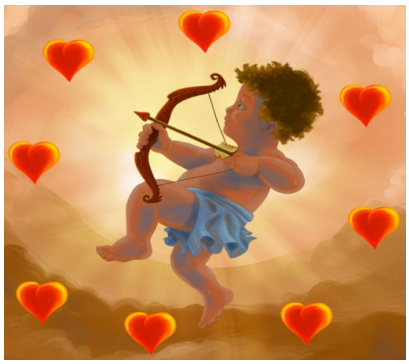

Angel

Aiuta l'Angelo a colpire tutti i cuori. Per iniziare la partita del gioco posizionati sull'icona PIEDI. Per rilasciare la freccia premi sull'icona ARC. Gioco per 1 persona.

Cannone

Spara con il cannone per distruggere la torre. Per iniziare la partita del gioco posizionati sull'icona PIEDI. Per sparare il cannone premi sul campo CANNONBALL. Gioco per 1 persona.

Ballon

Spara su tutti i palloni rossi, ma non distruggere quelli blu. Per iniziare la partita del gioco sull'icona PIEDI. Per sparare la freccia, salta sull'icona FRECCIA. Gioco per 1 persona.

CowBoy

Sai sparare bene con il revolver? Cerca di sparare su più bottiglie possibile. Per iniziare la partita del gioco sull'icona PIEDI. Per sparare salta alternativamente sull'icona REVOLVER sul lato sinistro e inferiore dello schermo. Gioco per 1-2 persone

Samurai

Aiuta il samurai a tagliare il maggior numero possibile di pomodori. Per avviare il gioco, rimani in piedi un'icona PIEDI. Per tagliare con la spada, salta un'icona SPADA, rispettivamente nell'angolo inferiore sinistro o in basso a destra. Il gioco è destinato a 1-2 giocatori. Il gioco è incluso in un set "Direct hit".

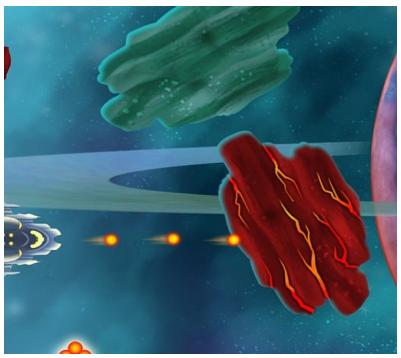

Asteroidi

la nostra nave spaziale sta attraversando lo spazio di asteroidi pericolosi. Spara in giù o ignorarli. Se hai esaurito le munizioni, prendine una nuova. Per avviare il gioco, rimani in piedi un'icona PIEDI. Il gioco è destinato a 1 persona.

4 Pianeti

Spara sui i satelliti dei tuoi avversari. Il giocatore con almeno un satellite rimanente vince il gioco.

Moonwalk

Salta oltre gli ostacoli con la giusta forza nelle condizioni di gravità ridotta.

Animali Marini

Immergetevi nell'oceano e scoprite creature subacquee sorprendenti.

Sulle Nuvole

Saltare da una nuvola ad un'altra e rimanere nell'aria il più possibile avendola sensazione di volare.

Albero di Natale

Cattura tutti i regali usando la pallina caduta. Cambia la direzione della pallina che cade e usa la rotazione degli alberi di Natale. Per iniziare la partita del gioco sull'icona PIEDI. Per ruotare gli alberi di Natale muovi le mani. Gioco per 1 o 2 persone.

La Raccolta

Il Gnomo va per i funghi. Raccogli i funghi, evitate gli ostacoli. Usa il tronco caduto per attraversare il ruscello. Per iniziare la partita del gioco sull'icona PIEDI. Muoviti attorno alla proiezione che guida il Gnomo. Ti seguirà. Gioco per 1 persona.

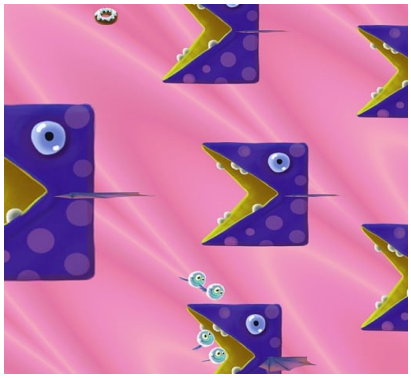

Ornitorinco

Aiutare i mangiatori di Donuts a mangiare quanto più ciambelle possibile. Osservare gli ornitorinco che volano nella direzione opposta. Per iniziare la partita del gioco sull'icona PIEDI. Muovendosi attorno alla proiezione, guidate l'allevamento dei mangiatori. Ti seguiranno. Gioco per 1 persona.

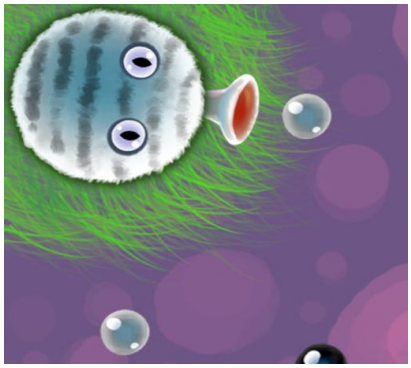

Golosone

Seleziona il golosone e mangia caramelle nel colore giusto. Non mangiare altri colori. Per iniziare la partita del gioco sull'icona PIEDI. Per mangiare muovi la caramella con la tua mano o gamba sopra l'icona Golosone. Il Golosone che prima mangia 10 caramelle vince. Gioco multigiocatore.

Dinosauro

Hai fame come un dinosauro? Che cosa stai aspettando! Eliminare tutti i frutti dall'albero usando la coda di dino. Per iniziare la partita del gioco sull'icona PIEDI. Per spostare muovi di coda con la mano o la gamba sopra l'icona Coda. Gioco per 1 persona.

Campane

Sfila le palle cadute, dirigendole a campane e raccogli il maggior numero possibile di punti. Cercate di mirare alle campane con i più punti. Per iniziare la partita del gioco sull'icona PIEDI. Per rimbalzare la palla con la piastra musicale ondeggiare le mani dinamicamente su di esso. Gioco per 1 persona.

I Due regni

Selezionare il Regno e demolisci tutti i castelli del tuo avversario. Per iniziare la partita del gioco sull'icona PIEDI. Per sparare muovi il cannone con la mano o gamba sopra l'icona CANNONBALL. La persona che prima demolisce tutti i castelli nemici vince. Gioco per 2 persone.

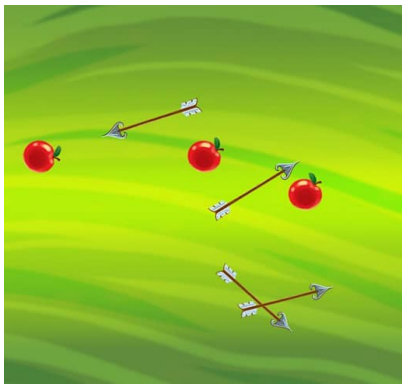

Arciere

Seleziona il tuo arco e colpisci le mele. Per iniziare la partita posizionati sull'icona PIEDI. Per rilasciare la freccia muovi la mano o la gamba sopra l'icona ARCO. La persona che prima spara giù 10 mele vince. Gioco multigiocatore.

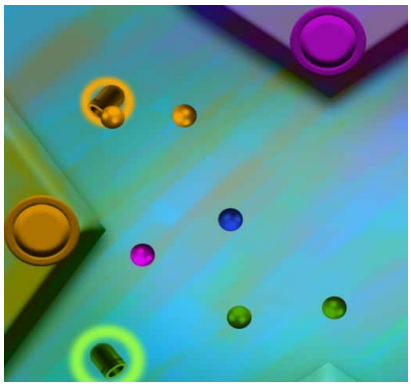

Rimbalzo

Seleziona il colore preferito e distrugge gli altri lanciatori. Per iniziare la partita del gioco sull'icona PIEDI. Per gettare la palla muovi la tua mano o gamba sopra l'icona Lanciatore. La persona che rimane da solo vince. Gioco multigiocatore.

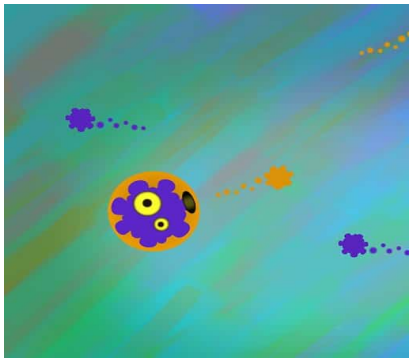

Pittura

Splash !! dipingi su altri giocatori. L'ultimo giocatore rimasto vince il gioco. Il gioco è incluso in un set "Aim-Fire".

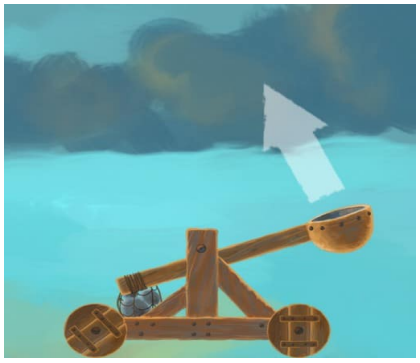

Catapulta

Spara le pietre con la giusta quantità di forze per colpire quanti più bersagli possibili. Il gioco è incluso in un set "Aim-Fire".

Magic Ball

Componi il tuo pezzo musicale utilizzando il set di tamburi magici. Lancia le palle magiche di una bottiglia magica e componi la tua musica. Inoltre, per ottenere punti extra di tocca una palla blu. Per avviare il gioco, rimanga in piedi un'icona PIEDI. Per lanciare una palla magica da una bottiglia muovi la tua mano o gamba sopra. Il gioco è destinato a 1 giocatore.

Fiori

Percorri il prato e vedrai creare fantastici fiori nuovi. Gioco creativo.

Giochi pirotecnici

Crea i tuoi giochi pirotecnici e vedrai il cielo colorarsi di mille colori !

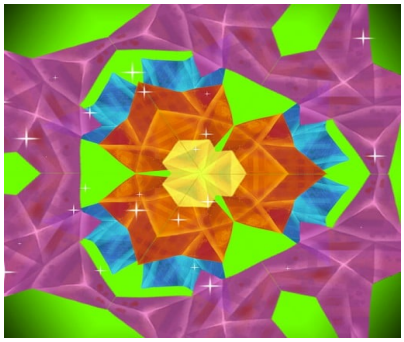

Caleidoscopio

Divertiti e creare modelli meravigliosi come in un caleidoscopio

Animali

Crea il tuo animale domestico tutto da coccolare.

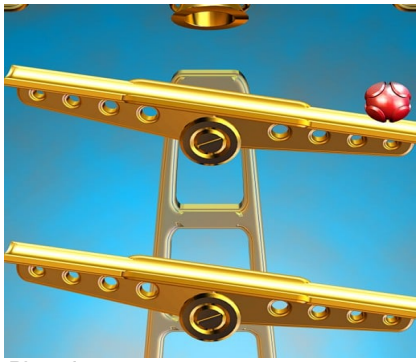

Piattaforma rotante

Provare a mettere 4 palle in 4 cestelli situati ai lati della tavola. Inclina le piattaforme e controlla il tempo di passaggio. Per inclinare una piattaforma a sinistra o a destra, muovi la mano o la gamba rispettivamente sulle frecce di sinistra o verso destra. Il gioco è destinato a 1-2 giocatori.

Caricatore

C'è molto disrodine in cantiere! Sposta le casse, le scatole, i tubi e i barili in angoli appropriati utilizzando un caricatore. Il tuo limite di tempo è di 100 secondi. Muovendosi attorno alla proiezione si guida la macchina. Il gioco è destinato a 1 giocatore.

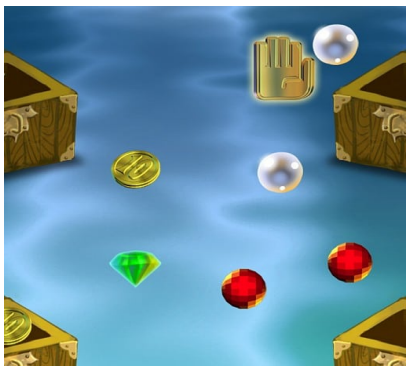

Gioielli

C'è molta confusione nella cripta. Metti il tesoro sparso nelle casse appropriate. Il tuo limite di tempo è di 100 secondi. Muovendosi attorno al gioco e guida la mano. Il gioco è destinato a 1 giocatore.

Gru

Controlla la gru e sposta il carico su un camion.

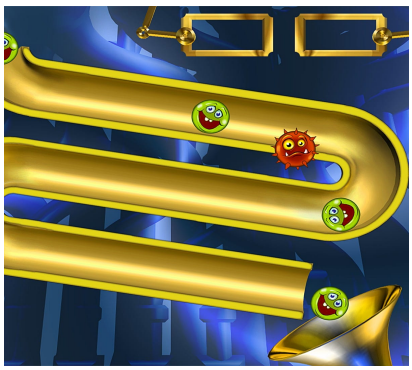

Scivolo

Aiuta le sfere sorridenti a scivolare dolcemente lungo la lo scivolo. Attenzione per i smiley prickly. Per avviare il gioco, rimani in piedi un'icona PIEDI. Per inclinare uno scivolo a sinistra o a destra, ondeggia la mano o la gamba rispettivamente su Sinistra o Destra.

Labirinto

Raccogli 10 monete d'oro entro il termine di 200 secondi. Ruota il labirinto e rotolare un Bot. Per avviare il gioco, rimani in piedi un'icona PIEDI. Per ruotare la scheda a sinistra o a destra, muovi la mano o la gamba rispettivamente su TURN LEFT o TURN RIGHT. Il gioco è destinato a 1-2 giocatori

Piramidi

Aiuta il gnomo a raccogliere tutti i diamanti e cerca di evitare il contatto con il fantasma fluttuante. Per avviare il gioco, rimani in piedi un'icona PIEDI. Per ruotare la piramide a sinistra o a destra, ondeggia la mano o la gamba rispettivamente su TURN LEFT o TURN RIGHT. Il gioco è destinato a 1-2 giocatori

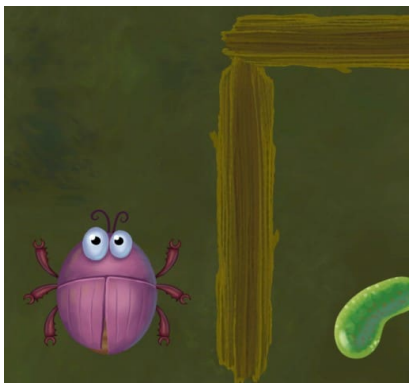

Coleottero

Il gioco è di controllare un coleottero e aiutarlo a farlo passare attraverso il labirinto

Salva il Pallone

Passa e lascia libero il maggior numero possibile di palloncini. Attenzione per i cactus. Spostamento sinistro o destro intorno alla proiezione del gioco si inclinano le travi. Per avviare il gioco, rimanga in piedi un'icona PIEDI. Il gioco è destinato a 1 giocatore

Pompiere

Il lavoro del pompiere richiede idoneità e pazienza. Cerca di estinguere tutti gli incendi all'interno di un edificio. Affrettatevi perché il tempo è limitato. Per avviare il gioco, rimanga in piedi un'icona PIEDI. Per spostare un pompiere e cambiare il luogo di salta sul bordo vicino alla costruzione in fiamme.

Surfer

Navigare nell'oceano. Cercate di resistere il più possibile. Per avviare il gioco, rimanere in piedi un'icona PIEDI. Per mantenere l'equilibrio sull'onda, ondeggiate le mani o le gambe sulle frecce a sinistra o a destra di FRECCIA. Il gioco è destinato a 1-2 giocatori

Cameriere

Il lavoro di un cameriere a bordo di una nave non è facile, soprattutto quando il mare è mosso. Tenere i vasi e le pentole sul vassoio finché potete. Spostandosi a sinistra o a destra intorno al gioco, inclinate il vassoio in modo da evitare che le pentole e le pentole scivolino. Per avviare il gioco, rimanga in piedi un'icona PIEDI. Il gioco è destinato a 1 giocatore

Elefantino

Come un toro in un negozio di porcellane, come tutti conoscono la storia. Aiuta un piccolo elefante a raccogliere tutte le angurie ma non abbattere le pentole e le tazze. Muovendosi a sinistra o a destra in giro per il gioco si guida l'elefante. Il gioco è destinato a 1 giocatore

Grillo

Saltate sulle foglie il più in alto possibile e superate gli altri giocatori.

Farfalle

Trasformati in una farfalla e vola fino a quando puoi. Siediti sui fiori per riconquistare la tua forza. Attenzione ai ragni! Per avviare il gioco, rimanga in piedi un'icona PIEDI. Per volare, muovila mano o la gamba sopra un'icona FRECCIA. Il gioco è destinato a 1 giocatore.

Bird

Trasformati in un uccello esotico. Vola attraverso la giungla e mangia tanti frutti tropicali entro il limite di tempo di 130 secondi. Attenzione ai semi spinosi. Per avviare il gioco, rimanga in piedi un'icona PIEDI. Per avvicinarsi a un frutto, ondeggia la mano o la gamba sull'icona a destra di FRECCIA. Per fare una schivata, muovi la mano o la gamba sopra un'icona FRECCIA GIU'

Pesci

Un piccolo pesce che ama prendere le bolle d'aria intrappolate nell'acqua. Aiutalo a catturare il maggior numero possibile. Attenzione alle barriere coralline. Per avviare il gioco, rimanga in piedi un'icona PIEDI. Per avvicinarsi a una bolla, muovi la mano o la gamba sopra un'icona di FRECCIA DESTRA. Per evitare un incidente sulla barriera corallina, muovi la mano o la gamba sopra un'icona di FRECCIA GIU'. Il gioco è destinato a 1-2 giocatori

Porcellino

I topi stanno inseguendo un porcellino. Aiutalo a scappare. Per avviare il gioco, rimani in piedi un'icona PIEDI. muoviti lungo il gioco e il porcellino vi seguirà. Questo è un gioco multiplayer.

Rane

Prendi le mosche e evita le api. Per avviare il gioco, rimanga in piedi un'icona PIEDI. Per catturare una mosca, muovi la mano o la gamba su un'icona RANA. La rana che prende 10 mosche per primo vince il gioco. Questo è un gioco multiplayer

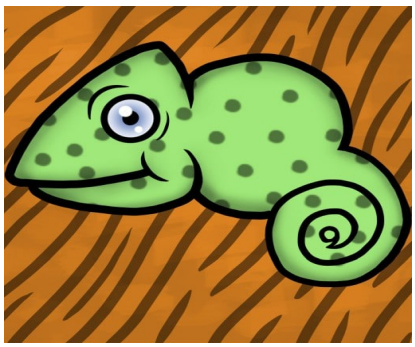

Camaleonte

Trova un modo per fonderti nell'ambiente e mimetizzandoti con il resto della proiezione.

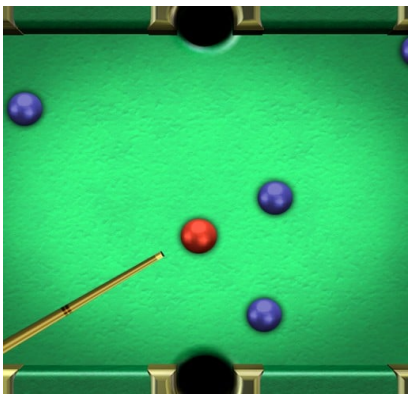

Biliardo

Gioca a biliardo. Cercate di affondare tutte le palle blu colpendole con la palla rossa. Per iniziare la partita del gioco sull'icona PIEDI. Per colpire la palla rossa attendere la giusta direzione del bastone e muovi la mano o la gamba sopra l'icona Palla ROSSA . Tieni presente che hai solo 10 colpi. Gioco multi giocatore.

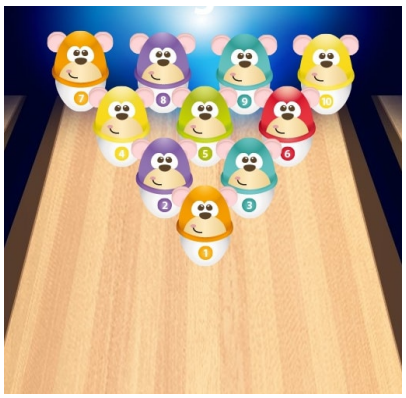

Bowling 2

Gioca a bowling. Per iniziare la partita del gioco sull'icona PIEDI. Per lanciare la palla aspetta la giusta direzione e muovi la mano o la gamba sopra l'icona Getta la palla. Tieni presente che hai solo 3 biglie! Gioco per 1 persona.

In Spiaggia

Lancia più palloni possibile. Per ogni palla si otterrà 1 punto. Perderai quando la palla scende al mare. Per iniziare la partita del gioco sull'icona PIEDI. Per spostare il ragazzo camminare o muovere le mani sul viso. Gioco multi giocatore.

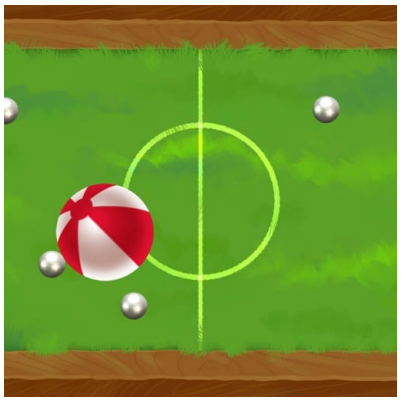

Palle for Four

Fai Rimbalzare la palla con le palle di cannone e centra l'obiettivo. Per iniziare la partita del gioco sull'icona PIEDI. Per sparare la palla di cannone muovi la tua mano o gamba sopra l'icona CANNON. La persona che prima segnala 10 gol vince il gioco per 2 o 4 persone.

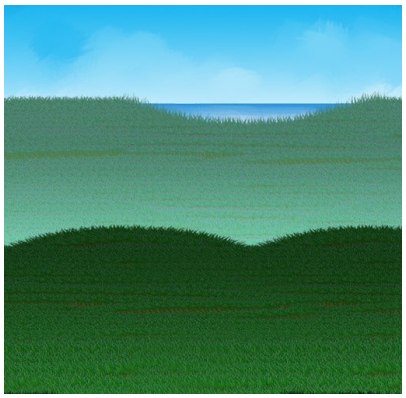

Golf

Colpisci la palla da golf con la giusta forza e portarla al fondo con la più minima quantità di colpi.

Flipper

Fai rimbalzare la palla il più a lungo possibile e segnare il maggior numero possibile di punti.